

Venir au CMP

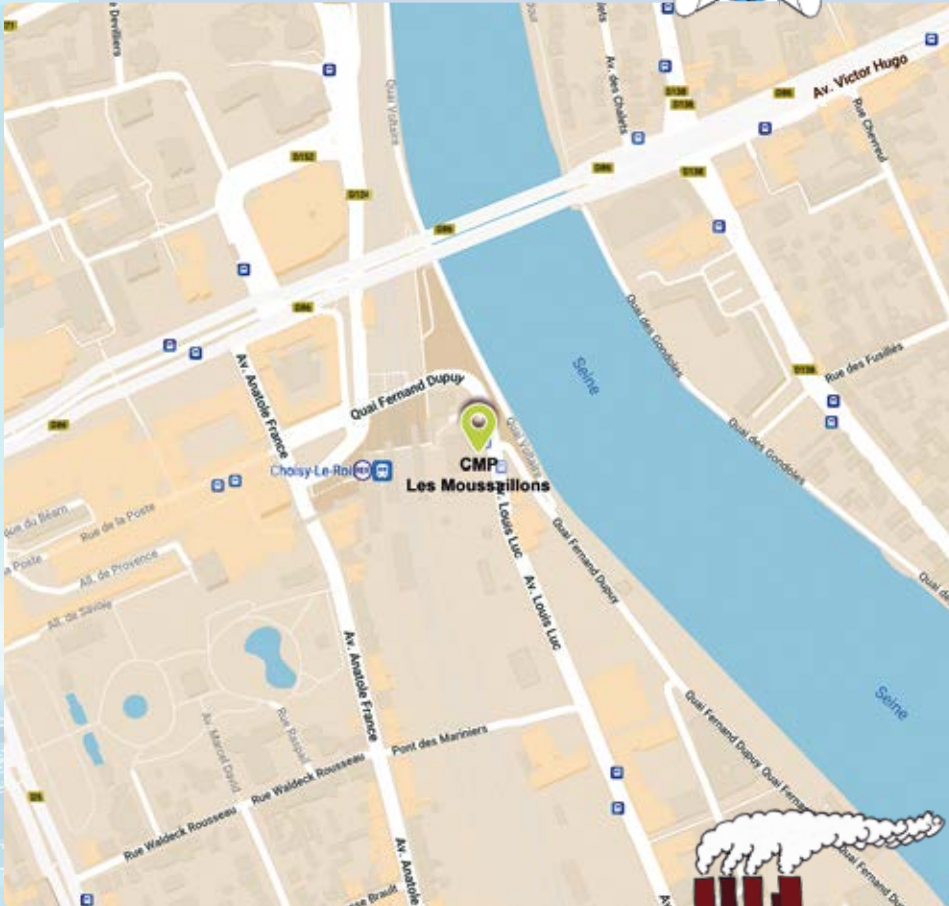

Accès transport

- **RER C** (Choisy-le-Roi)
- **Bus 103, 182, 393, TVM** (Choisy-le-Roi RER), **183** ou **185** (Quartier du Port)
- **Tramway T9** (Place Rouget de l'Isle)



© Hôpitaux Paris Est Val-de-Marne - Avril 2024 - Illustrations créées par l'équipe de Choisy-le-Roi - Illustration en fond : Macrovector - fr.freepik.com - Données cartographiques ©2022 Google



www.hpevm.fr

Centre médico- psychologique

43, avenue
Louis Luc
94600 Choisy-le-Roi

Tél. : 01 48 53 45 69
Fax : 01 48 92 04 83

cmp-moussaillons.
94i04@ght94n.fr

Pôle

94103/04

CMP enfants Les Moussaillons

[Missions

- Le **centre médico-psychologique** (CMP) est un lieu de prévention, de consultation, d'évaluation et de soins permettant d'accompagner le développement psycho-affectif de l'enfant.
- L'accueil au CMP permet la mise en œuvre des **soins psychiques pour l'enfant** en lien avec sa famille.
- Le CMP travaille **en réseau avec les différents partenaires** (professionnels de santé, écoles, structures médico-sociales, etc.) intervenant auprès des enfants accueillis et de leurs familles.



Pour qui ?



Le public

L'équipe du CMP reçoit des enfants âgés **de 2 à 12 ans** résidant à **Orly, Villeneuve-le-Roi et Ablon**.

Où, quand, comment ?

Lieu

Le CMP est situé au 43, avenue Louis Luc à 94600 Choisy-le-Roi.

Horaires

- Secrétariat
 - **lundi** : de 10h20 à 18h
 - **mardi** : de 10h20 à 18h
 - du **mercredi** au **vendredi** : de 9h20 à 17h
- Soins
 - **lundi** : de 10h20 à 19h
 - **mardi** : de 10h20 à 19h
 - du **mercredi** au **vendredi** : de 9h20 à 17h

Accueil

- **La demande de rendez-vous est faite par les parents** ou les représentants légaux de l'enfant auprès du secrétariat sur place ou par téléphone.
- Les demandes sont traitées selon le délai de la liste d'attente et de la disponibilité de rendez-vous des consultants.

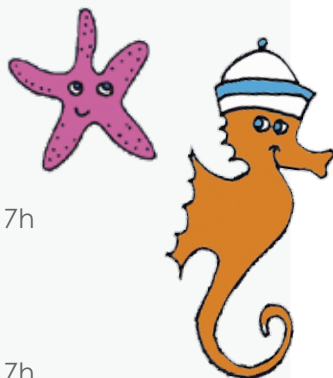

L'offre de soins

- consultations,
- soins individuels (infirmiers, psychomotricité, psychothérapie),
- groupes thérapeutiques.

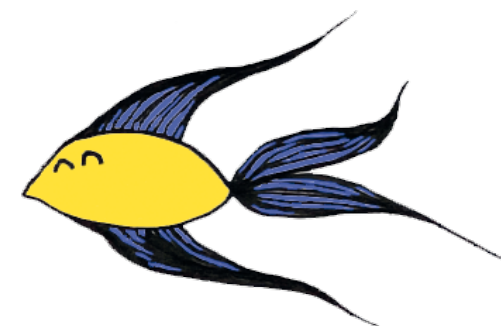

Une équipe pluridisciplinaire

Composition de l'équipe

- pédopsychiatres,
- psychologues,
- infirmiers(ères),
- psychomotriciens(nes),
- secrétaire,
- assistante sociale,
- cadre de santé.

