

Venir à l'unité de périnatalité

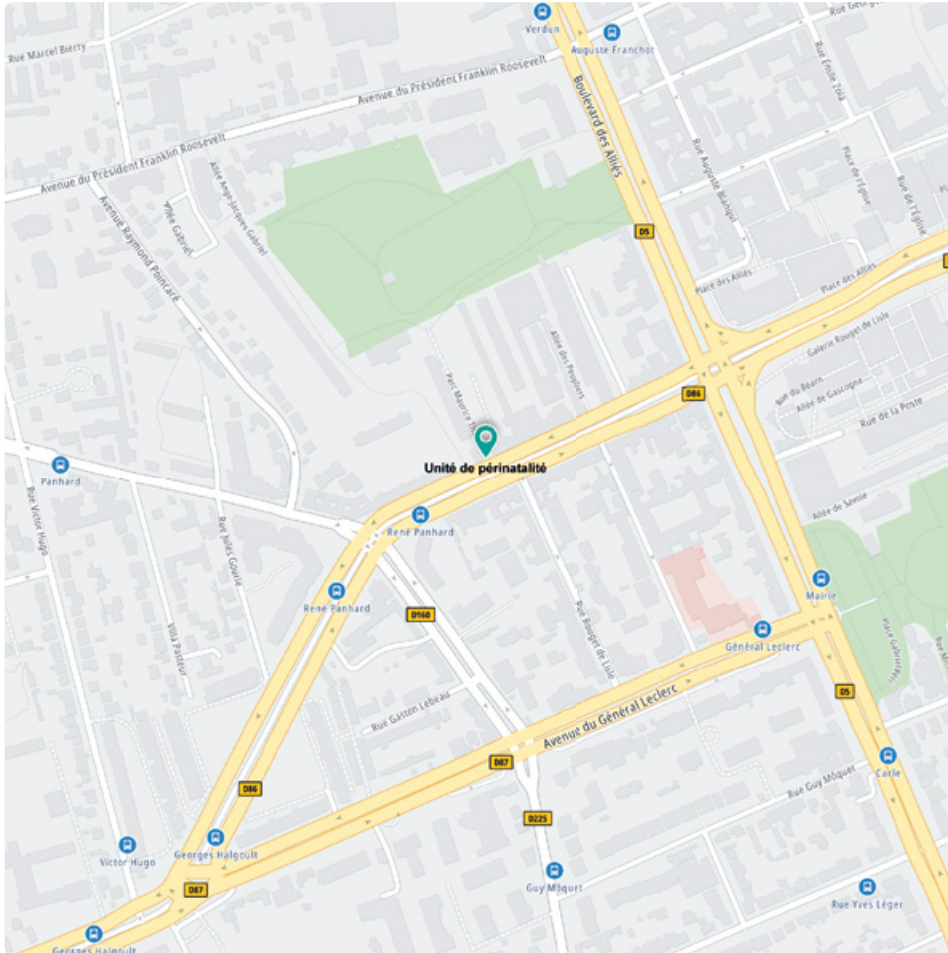

Accès transport

- **RER** : ligne C (arrêt **Gare de Choisy-le-Roi**)
- **Bus** : ligne TVM, 103, 293 ou 393 (arrêt **René Panhard**)
- **Tramway** : ligne 9 (arrêt **Rougeat de Lisle**)



www.hpevm.fr/
CMP-Gambetta-Unité-
Perinatalite-Accueil-
Parents-Enfants/5/138/108



© Hôpitaux Paris Est Val-de-Marne - Août 2024 - Illustration et photo réalisées par l'équipe de l'unité de périnatalité - Plan : ©TomTom



www.hpevm.fr

Consultation spécialisée

16, avenue
Gambetta
Porte A
94600 Choisy-le-Roi

Tél. : 01 48 52 44 44
Fax : 01 48 52 01 86

perinat.94i04@
ght94n.fr

Du lundi au jeudi
de 9h à 18h
Le vendredi de 9h
à 17h

Pôle

94103/04

Unité de périnatalité

Missions

L'unité de Périnatalité **accueille les futurs parents et les bébés** de la naissance à leur deux ans avec leur famille.

Elle a pour mission d'**accompagner**, de **soutenir** et d'**étayer le lien bébé-parents**, le **développement psychoaffectif et émotionnel du bébé**, et de **prévenir** l'installation de troubles développementaux.

Les parents et futurs parents **peuvent solliciter l'équipe** pour toute question concernant leur relation avec leur bébé, le quotidien de leur bébé (sommeil, alimentation, pleurs...), le développement et l'éveil de leur bébé.

L'équipe travaille **en lien avec les professionnels du soin et de la petite enfance** du secteur (maternités, protection maternelle et infantile (PMI), professionnels de santé libéraux, crèches, centre médico-psychologique adulte...).

Après une évaluation en consultation, des **soins ajustés** aux besoins et aux attentes des bébés et de leur famille sont proposés.

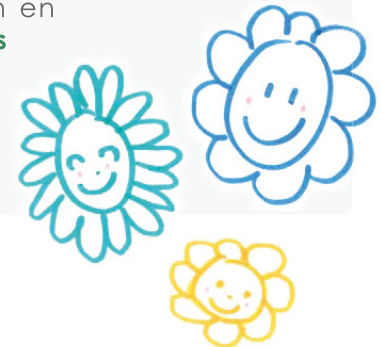

[Pour qui ?

Le public

L'équipe de périnatalité **accueille les futurs parents et les enfants de 0 à 2 ans avec leur famille** des communes de :

- Choisy-le-Roi,
- Ablon,
- Orly,
- Thiais,
- Vitry-sur-Seine,
- Villeneuve-le-Roi.

[Où, quand, comment ?

Localisation

L'unité de périnatalité est **située au 16, avenue Gambetta à Choisy-le-Roi.**

Les locaux se trouvent **dans le bâtiment vert au fond du parc** de la résidence.

L'accès s'effectue par la **porte A.**

Les horaires

Le secrétariat

- du lundi au jeudi :
de 9h à 18h
- le vendredi : **de 9h à 17h**

Les soins

- le mardi : **de 9h à 18h**
- le jeudi : **de 9h à 12h30**
- le vendredi : **de 9h à 17h**

Accueil

- La **première consultation est proposée rapidement** après que les parents en ont effectué la demande en se déplaçant ou en appelant le secrétariat.
- Si l'enfant et sa famille sont adressés par des professionnels, il est nécessaire que ceux-ci fassent un lien téléphonique avec un membre de l'équipe avant la première consultation.

[L'offre de soins

- co-consultation
- psychothérapies bébé-parents
- thérapie psychomotrice
- groupe & accueil bébé-parents

Les partenaires

L'**équipe de périnatalité peut être sollicitée** pour un avis, des conseils ou une orientation, par les professionnels des maternités, PMI, espaces départementaux des solidarités (EDS), crèches, centres médico-psychologiques adulte et par les professionnels libéraux de son secteur géographique.

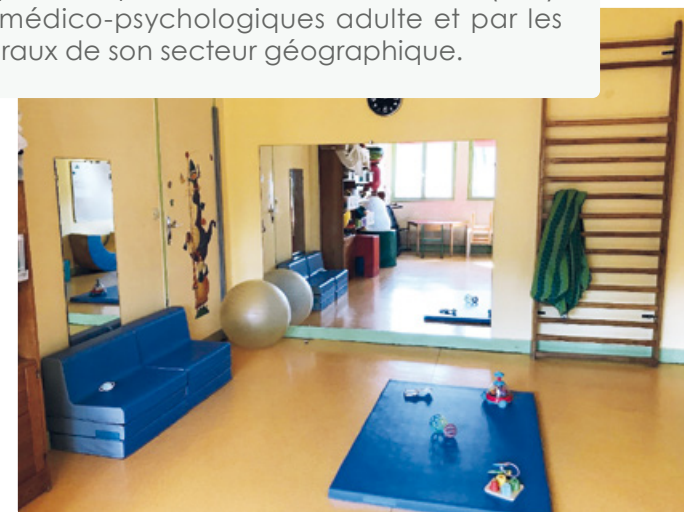

[Une équipe pluridisciplinaire

Composition de l'équipe

- praticien hospitalier
Pédopsychiatre
- infirmières
- psychologue
- cadre de santé
- psychomotricienne
- secrétaire